



théâtre du rideau  
vert  
saison '68 '69



## SAISON 1968-1969

du 28 août au 13 octobre 1968

**"LES BELLES SOEURS"** création canadienne de Michel Tremblay. Cette comédie sera mise en scène par André Brassard, avec en vedette: Denise Filiatrault, Denise Proulx, Hélène Loï-selle, Germaine Giroux, Marthe Choquette.

du 16 octobre au 24 novembre 1968

**"CE SOIR ON IMPROVISE"**  
de Luigi Pirandello

Présenté pour la première fois sur la scène Montréalaise, ce chef-d'oeuvre sera mis en scène par Guy Hoffmann et interprété par une pléiade de comédiens dont Yvette Brind'Amour, Denise Pelletier, Hélène Loï-selle, Guy Hoffmann, Gérard Poirier, André Cailloux. Les décors seront réalisés par Robert Prévost et les costumes par François Barbeau.

du 27 novembre 1968 au 12 janvier 1969

**SPECTACLE DES FETES**

Dans la gaieté et la joie des fêtes de fin d'année nous présenterons une joyeuse comédie musicale de Louis-Georges Carrier et Claude Léveillé mise en scène par Richard Martin.

du 15 janvier au 23 février 1969

**"LA JALOUSIE"** de Sacha Guitry

Une brillante comédie toute empreinte de l'esprit pétillant de ce célèbre auteur qui sera jouée par Yvette Brind'Amour et Gilles Pelletier.

du 26 février au 30 mars 1969

**"LES INTERETS CREES"** de Jacinto Benavente  
Ce moderniste ironique est le plus fécond des auteurs contemporains en Espagne. Il obtint le Prix Nobel en 1922. Cette comédie d'une exquise beauté sera mise en scène par Yvette Brind'Amour.

du 2 avril au 4 mai 1969

**"LONG VOYAGE DANS LA NUIT"** du célèbre auteur américain Eugène O'Neill — Prix Nobel de littérature en 1936 — Cette pièce sera mise en scène par Louis-Georges Carrier et la distribution comprendra Yvette Brind'Amour, Benoît Girard, Gilles Pelletier.  
Les décors seront créés par Hugo Wuetrich et les costumes par François Barbeau.

du 7 mai au 14 juin 1969

**"UN FIL A LA PATTE"**  
Vaudeville de Georges Feydeau

A chacune des représentations le rire sera roi et présidera la soirée. La mise en scène sera assurée par Guy Hoffmann et la distribution comprendra Denise Filiatrault, Andrée Lachapelle, Guy Hoffmann, Gérard Poirier, Benoît Marleau, André Montmorency, André Cailloux.

## Nouveau plan de notre salle de spectacles

Réservations: 844-1793

Abonnements: 845-0267

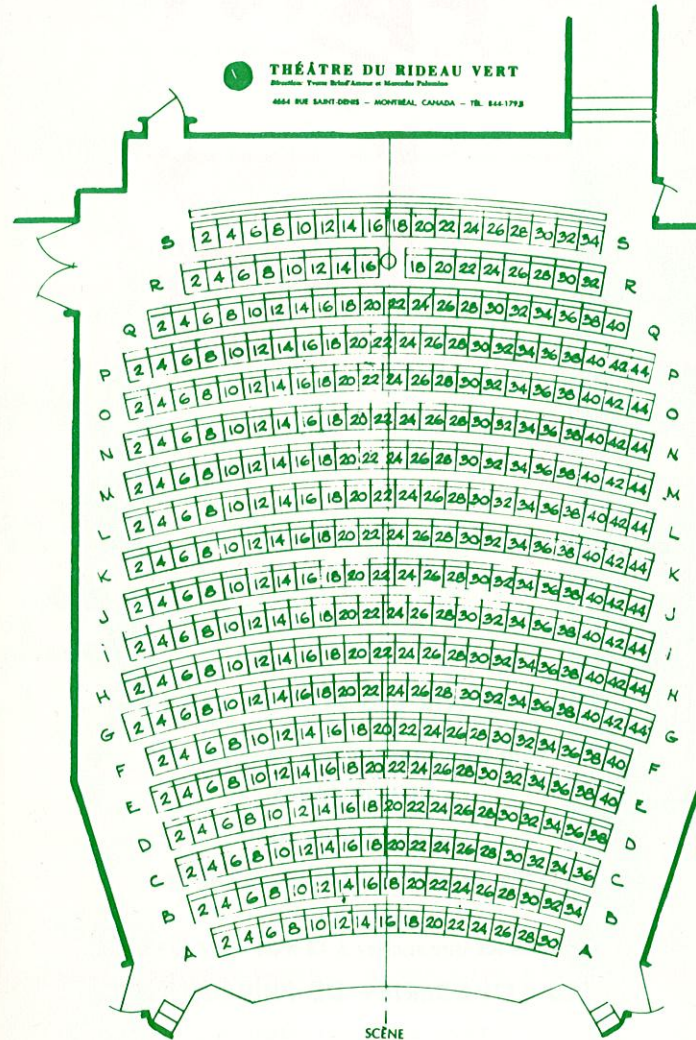

### Possibilité d'échange

Nos abonnés pourront échanger leurs billets pour le même spectacle sur 48 heures d'avis.



## DATES D'ABONNEMENTS

Nous réservons à nos abonnés les trois premières semaines de nos spectacles dont les dates sont indiquées ci-dessous.

**Premiers mardis:** 3 sept. — 22 oct. — 3 déc. — 21 janv. — 4 mars — 8 avril — 13 mai.

**Deuxièmes mardis:** 10 sept. — 29 oct. — 10 déc. — 28 janv. — 11 mars — 15 avril — 20 mai.

**Troisièmes mardis:** 17 sept. — 5 nov. — 17 déc. — 4 fév. — 18 mars — 22 avril — 27 mai.

**Premiers mercredis:** 28 août — 16 oct. — 27 nov. — 15 janv. — 26 fév. — 2 avril — 7 mai.

**Deuxièmes mercredis:** 4 sept. — 23 oct. — 4 déc. — 22 janv. — 5 mars — 9 avril — 14 mai.

**Troisièmes mercredis:** 11 sept. — 30 oct. — 11 déc. — 29 janv. — 12 mars — 16 avril — 21 mai.

**Premiers jeudis:** 29 août — 17 oct. — 28 nov. — 16 janv. — 27 fév. — 3 avril — 8 mai.

**Deuxièmes jeudis:** 5 sept. — 24 oct. — 5 déc. — 23 janv. — 6 mars — 10 avril — 15 mai.

**Troisièmes jeudis:** 12 sept. — 31 oct. — 12 déc. — 30 janv. — 13 mars — 17 avril — 22 mai.

**Premiers vendredis:** 30 août — 18 oct. — 29 nov. — 17 janv. — 28 fév. — 11 avril — 9 mai.

**Deuxièmes vendredis:** 6 sept. — 25 oct. — 6 déc. — 24 janv. — 7 mars — 18 avril — 16 mai.

**Troisièmes vendredis:** 13 sept. — 1er nov. — 13 déc. — 31 janv. — 14 mars — 25 avril — 23 mai.

**Premiers samedis:** 31 août — 19 oct. — 30 nov. — 18 janv. — 1er mars — 5 avril — 10 mai.

**Deuxièmes samedis:** 7 sept. — 26 oct. — 7 déc. — 25 janv. — 8 mars — 12 avril — 17 mai.

**Troisièmes samedis:** 14 sept. — 2 nov. — 14 déc. — 1er fév. — 15 mars — 19 avril — 24 mai.

**Premiers dimanches:** 1er sept. — 20 oct. — 1er déc. — 19 janv. — 2 mars — 6 avril — 11 mai.

**Deuxièmes dimanches:** 8 sept. — 27 oct. — 8 déc. — 26 janv. — 9 mars — 13 avril — 18 mai.

**Troisièmes dimanches:** 15 sept. — 3 nov. — 15 déc. — 2 fév. — 16 mars — 20 avril — 25 mai.

## 20ème ANNIVERSAIRE DU RIDEAU VERT

**Abonnez-vous!**  
**UN BILLET VOUS EST OFFERT**  
**Pour 7 Spectacles**  
**\$15.00 AU LIEU DE \$17.50**

### FORMULE D'ABONNEMENT

Nouvel Abonné                       Renouvellement

NOM .....

PRENOM .....

ADRESSE .....

TEL.: .....

Je désire ..... abonnement(s) de saison:

• Prix spécial, dimanche et semaine à \$15.00 chacun

• Prix régulier, le samedi, à \$19.25 chacun   
(prix du billet: semaine \$2.50 — samedi \$2.75)

Dates choisies	1ère semaine	2ème semaine	3ème semaine
Mardi	<input type="checkbox"/>	<input type="checkbox"/>	<input type="checkbox"/>
Mercredi	<input type="checkbox"/>	<input type="checkbox"/>	<input type="checkbox"/>
Jeudi	<input type="checkbox"/>	<input type="checkbox"/>	<input type="checkbox"/>
Vendredi	<input type="checkbox"/>	<input type="checkbox"/>	<input type="checkbox"/>
Samedi	<input type="checkbox"/>	<input type="checkbox"/>	<input type="checkbox"/>
Dimanche	<input type="checkbox"/>	<input type="checkbox"/>	<input type="checkbox"/>

Choix des places (précisez 2 choix)

Rangée ..... Fauteuil(s) .....

Rangée ..... Fauteuil(s) .....

**ci-inclus chèque ou mandat-poste fait à l'ordre du THEATRE DU RIDEAU VERT pour \$.....**

(S.V.P. joindre une enveloppe affranchie pour l'envoi de la carte d'abonnement)

**Les billets vous seront remis au guichet sur présentation de votre carte d'abonnement.**

Abonnement par correspondance:

Théâtre du Rideau Vert — 355 rue Gilford  
Montréal 14 — P.Q.



Chers Amis,

La saison 1968-1969 s'ouvrira le 28 août prochain et marquera un événement d'une importance toute particulière pour le Théâtre du Rideau Vert, celui de son 20ème anniversaire d'existence.

Reconnaissant de la confiance qui lui a été accordée durant ces vingt ans, le Théâtre du Rideau Vert a voulu faire un effort supplémentaire cette année et apporter par de nombreuses améliorations un meilleur confort à son public. Ainsi, nous aurons le plaisir de vous accueillir dans un cadre nouveau car nous avons agrandi et embelli notre salle de spectacles.

Nous avons sélectionné, comme les années précédentes, des oeuvres variées et de qualité que nous présenterons selon une nouvelle formule. En effet, nous ne jouerons plus le lundi mais, par contre, chacune des pièces présentées gardera l'affiche pendant cinq semaines en moyenne au lieu de quatre. Ceci afin de permettre à tous d'avoir le temps et la place d'assister à nos spectacles.

D'autre part, nous avons décidé de doter les enfants d'un Théâtre bien à eux. Le jeune public pourra donc applaudir à partir des 24 et 25 août prochain, tous les samedis, un spectacle de marionnettes, et tous les dimanches une pièce de théâtre spécialement choisie parmi le répertoire qui leur est destiné.

À la demande générale du public, nous reprendrons également, en décembre, à la Place des Arts, "L'Oiseau Bleu" de Maurice Maeterlinck pour une dizaine de représentations.

Ainsi, au seuil de la vingtième année du "Rideau Vert" qu'il nous soit permis de vous souhaiter la plus cordiale bienvenue et de faire encore une fois "Place au Théâtre".

La Direction

## Quelques-unes des vedettes de la saison



Yvette Brind'Amour



Denise Pelletier



Gilles Pelletier



Guy Hoffmann



Denise Filiatrault



Marthe Thiéry



Benoît Girard

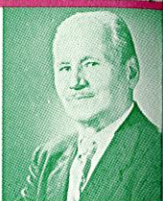

Loïc Le Gouriade



Hélène Loiselle



Andrée Lachapelle



André Cailloux



André Montmorency



Germaine Giroux



Mia Riddex



Benoît Marleau

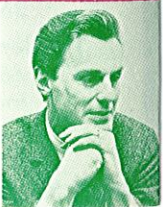

Gérard Poirier



theatre  
ENFANTS

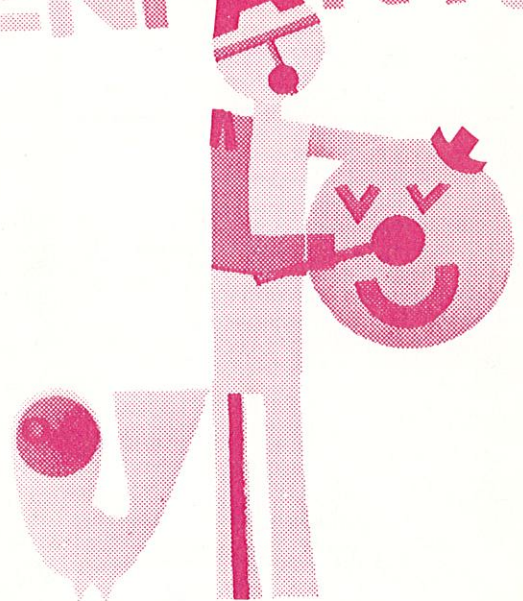

A PARTIR DES 24 ET 25 AOÛT

Tous les samedis à 13 h 30 et 15 h 30

**PINOCCHIO**

**MARIONNETTES**

de Pierre Régimbald et Nicole Lapointe

Tous les dimanches à 13 h 30 et 15 h 30

**LES FOURBERIES DE FRIPONNEAU**

Texte de Marcel Sabourin

Mise en scène par André Pagé

Interprété par Elisabeth Lesieur,  
André Montmorency, Benoît Marleau,  
Roland Lepage, Serge Turgeon

Prix d'entrée: \$1.00

THÉÂTRE DU RIDEAU VERT

4664 rue St-Denis — Tél.: 844-1793